

EXCMO. SUPERIOR TRIBUNAL DE JUSTICIA
ÁREA ESTADÍSTICAS

INFORME ESTADÍSTICO SOBRE RECURSOS HUMANOS

- Año 2015 -

ÍNDICE

TÍTULO	PÁGINA
Introducción.....	03
Distribución por Area Funcional.....	03
Detalle de la Distribución por Area Funcional.....	04
Dependencias Jurisdiccionales.....	04
Dependencias con Función Administrativa.....	05
Dependencias con Función de Apoyo.....	06
Dependencias de Mantenimiento, Maestrazza, Oficios y Transporte.....	07
Dependencias con Función Registral.....	07
Dependencias del Ministerio Público Fiscal.....	08
Dependencias del Ministerio – Asesoría.....	08
Dependencias del Ministerio Público de la Defensa.....	09
Distribución por Escalafón y Circunscripción.....	10
Distribución por Título/Profesión.....	11
Recursos Humanos por Nivel de Instrucción.....	12
Distribución por Circunscripción y Sexo.....	12
Distribución por Sexo y Funciones.....	13
Análisis de los Grupos Etarios.....	15
Magistrados y Funcionarios por Género.....	15
Anexos I	17

RECURSOS HUMANOS

• INTRODUCCIÓN

Los datos expuestos fueron extraídos de la base de datos de la Dirección de Recursos Humanos. Corresponden a los recursos humanos de la Administración de Justicia en actividad al 31 de diciembre de 2015. Han sido procesados y extraídos mediante el administrador de base de datos phpMyAdmin y la planilla de cálculo 'Calc' del LibreOffice, por el Área Estadísticas.

Se incluyen los datos sobre los recursos humanos, suministrados por el Tribunal Electoral Permanente, como así también se consideran en los totales los agentes que figuran como inactivos por licencia gremial, en sus correspondientes rubros, a saber:

Apellido y Nombre	Tipo Licencia	Dep. Antes de la Lic.	Función	Escalafón	Circ
Ortega Jorge Antonio	Lic. Gremial	Juzgado de Paz	JUD	ADM	1ª
Roldan Abel	Lic. Gremial	Cámara Criminal	JUD	ADM	1ª
Orué, Osvaldo	Lic. Gremial	Clorinda	JUD	ADM	2ª

En un anexo del informe se incluirán las definiciones y/o conceptos de cada uno de los indicadores y los distintos criterios que fueron utilizados al momento del procesamiento de la información.

• DISTRIBUCIÓN POR ÁREA FUNCIONAL.

Función	Magistrados	Funcionarios	Administ	Ordenanzas	Serv.e Inf.	Totales
<i>Función Jurisdiccional</i>	67	36	607	60	84	854
<i>Función de Apoyo</i>	0	14	101	12	39	166
<i>Función Administrativa *</i>	0	1	68	11	83	163
<i>Función Registral</i>	0	2	7	1	2	12
<i>Ministerio Público Fiscal</i>	1	10	39	10	27	87
<i>Ministerio Público de la Defensa</i>	0	10	45	9	5	69
<i>Ministerio Público – Asesorías</i>	0	4	13	4	0	21
<i>Funciones Técnicas, Maestranza</i>	0	0	1	20	107	128
Totales	68	77	881	127	347	1500

Observaciones:

(1) Un Juez de Paz de Menor Cuantía con cargo de Secretario es contabilizado dentro de los funcionarios.

(2) Dentro del escalafón de Magistrados del Ministerio Público Fiscal, se contabiliza al Procurador General y dentro de los funcionarios al Secretario de Procuración. En el periodo considerado no se encuentran cubiertos dichos cargos.

Función	Totales	%
<i>Jurisdiccional</i>	854	57%
<i>de Apoyo</i>	166	11,07%
<i>Administ./Registral</i>	175	11,67%
<i>Ministerio Público Fiscal</i>	87	5,80%
<i>Ministerio Público Defensoría</i>	69	4,60%
<i>Ministerio Público Asesoría</i>	21	1,40%
<i>Tcos, Mant.y Oficios</i>	128	8,53%
Totales	1.500	100,00%



GRAFICO Nº 1. DISTRIBUCIÓN DE RECURSOS HUMANOS POR ÁREA FUNCIONAL.

- DETALLE DE LA DISTRIBUCIÓN DE RRHH SEGÚN EL ÁREA FUNCIONAL AL QUE PERTENECE.
 - Dependencias Jurisdiccionales.

Fuero	Magistrados	Funcionarios	Administ	Ob. y Maest	Serv.e Inf.	Total
Secretarías Jurisd. del S.T.J.						
Superior Tribunal de Justicia	5	3	16	3	1	28
	5	3	16	3	1	28
Fuero Civil						
Excma. Cámara en lo Civil y Comercial	3	1	14	2	0	20
Juzgados Civiles y Comerciales	9	10	170	10	12	211
	12	11	184	12	12	231
Fuero Laboral						
Excma. Tribunal del Trabajo	8	3	39	4	3	57
	8	3	39	4	3	57
Fuero de Familia						
Excma. Tribunal de Familia	3	3	56	5	5	72
	3	3	56	5	5	72
Fuero de Menores						
Juzgados de Menores (Capital y Clorinda)	2	3	39	3	6	53
	2	3	39	3	6	53
Fuero Penal						
Cámaras Criminales	6	2	23	4	2	37
Juzgados de Instrucción y Correccional	9	9	115	10	17	160
Juzgado de Ejecución Penal	1	1	11	1	2	16
	16	12	149	15	21	213
Justicia de Paz						
Juzgados de Paz de Menor Cuantía	18	0	75	12	14	119
	18	0	75	12	14	119
Delegaciones Vecinales						
Delegaciones Vecinales	0	0	22	4	5	31

	0	0	22	4	5	31
Justicia Electoral						
<i>Tribunal Electoral Permanente</i>	3	1	25	0	10	39
	3	1	25	0	10	39
Métodos Alternativos de Resolución de Conflictos						
Centro Alternativo de Resolución de Conflictos	0	0	2	2	7	11
	0	0	2	2	7	11
Totales	67	36	607	60	84	854

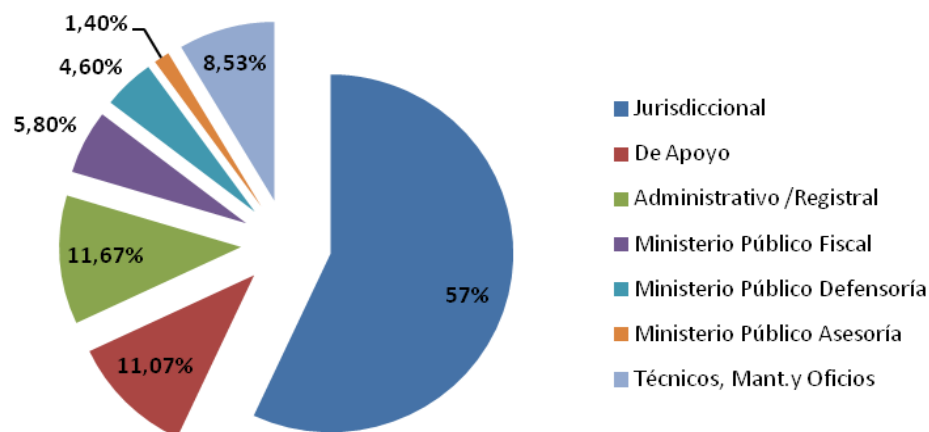
Resumen por Fuero

Fuero	Total	%
STJ	28	3,28%
Fuero Civil	231	27,05%
Fuero Laboral	57	6,67%
Fuero de Familia	72	8,43%
Fuero de Menores	53	6,21%
Fuero Penal	213	24,94%
Justicia de Paz	119	13,93%
Delegaciones Vecinales	31	3,63%
Justicia Electoral	39	4,57%
C.R.A.C.	11	1,29%
Totales	854	100,00%



GRAFICO Nº 2. DISTRIBUCIÓN DE RECURSOS HUMANOS EN ÁREA JURISDICCIONALES.

▸ Dependencias con Funciones Administrativas.

Dependencias Administrativas	Magistrados	Funcionarios	Adm.	Ob.y Maest	Serv.e Inf.	Total	%
Dependencias Administrativas	0	1	17	2	26	46	28,22%
Dependencias Financieras/contable	0	0	32	4	14	50	30,67%
Tecnológicas	0	0	2	1	22	25	15,34%
Bibliotecas	0	0	13	3	12	28	17,18%
Capacitación / Estadísticas /Comunicación Institucional	0	0	2	1	7	10	6,13%
Varios (Personal Afectado a RRHH, Of. De la Mujer/ Sec. De la Mujer)	0	0	2		2	4	2,45%
Totales	0	1	68	11	83	163	100%

Resumen por Tipo de Dependencia

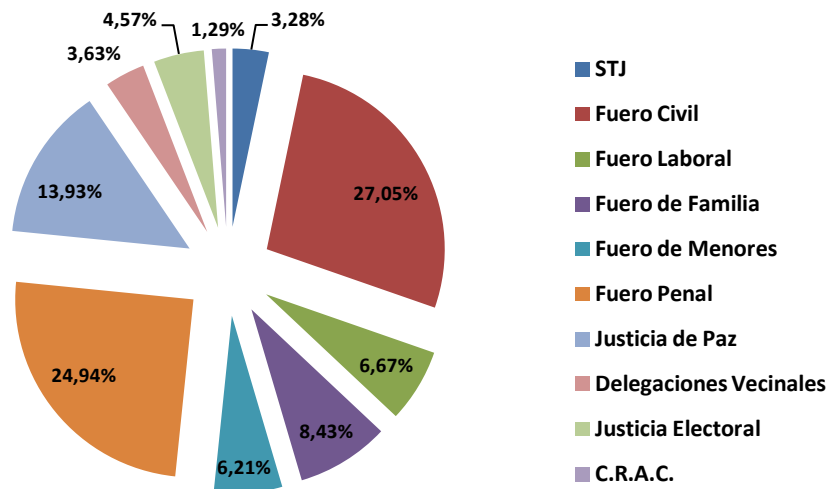
Tipos de Dependencias	Total	%
Puramente Administrativas	46	28,22%
Financieras / Contables	50	30,67%
Tecnológicas	25	15,34%
Bibliotecas	28	17,18%
Capacitación/Estadísticas/Comunicación	10	6,13%
Varios	4	2,45%
Totales	163	100,00%



GRAFICO Nº 3. DISTRIBUCIÓN DE RECURSOS HUMANOS EN ÁREA ADMINISTRATIVAS.

► Dependencias con Funciones de Apoyo.

Dependencias de Apoyo	Magistrados	Funcionarios	Adm.	Ob.y Maest	Serv.e Inf.	Total
Archivos	0	1	3	2	3	9
Cuerpo Médico Forense	0	5	27	4	22	58
Oficinas de Mandamientos y Notificaciones	0	0	43	1	2	46
Dept de Servicios Soc. y Gabinete Psiquiátrico	0	1	11	1	0	13
Otros	0	7	17	4	12	40
Totales	0	14	101	12	39	166

Resumen por Tipo de Dependencia

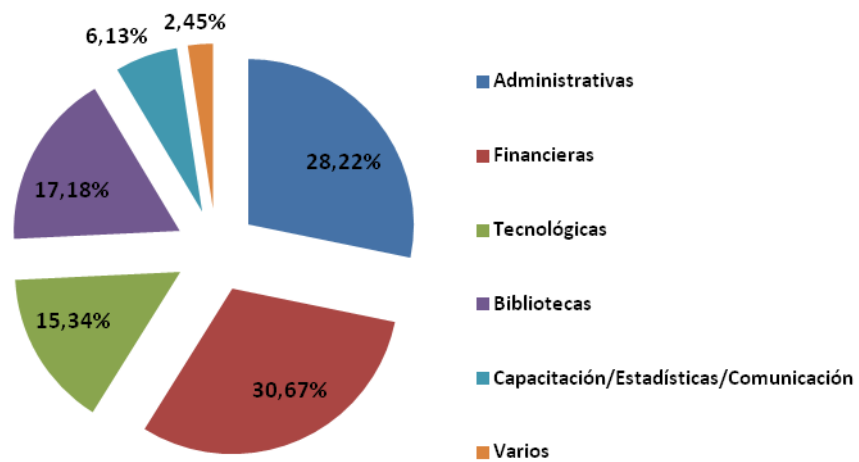
Dependencias de Apoyo	Total	%
Archivos	9	5,42%
Cuerpo Médico Forense	58	34,94%
Oficinas de Mandamientos y Notificaciones	46	27,71%
Dept. de Servicios Soc. y Gabinete Psiquiátrico	13	7,83%
Otros	40	24,10%
Totales	166	100,00%

- Dependencias con Funciones de Mantenimiento, Maestranzas y Oficios y, Transporte.

Dependencias	Magistrados	Funcionarios	Adm.	Ob.y Maest	Serv.e Inf.	Total
<i>Infraestructura y Mantenimiento</i>	0	0	0	0	46	46
<i>Transporte y movilidad</i>	0	0	0	0	21	21
<i>Comunicaciones Telefónicas, Monitoreo y Ascensoristas</i>	0	0	1	2	21	24
<i>Intendencias – Buffet</i>	0	0	0	18	14	32
<i>Varios</i>	0	0	0	0	5	5
Totales	0	0	1	20	107	128

Resumen por Tipo de Dependencia

Dependencias	Total	%
<i>Infraestructura y Mantenimiento</i>	92	36,08%
<i>Transporte y movilidad</i>	42	16,47%
<i>Comunicaciones Telefónicas, Monitoreo y Ascensoristas</i>	47	18,43%
<i>Intendencias – Buffet</i>	64	25,10%
<i>Varios</i>	10	3,92%
Totales	255	100,00%



GRAFICO Nº 4. DISTRIBUCIÓN DE RECURSOS HUMANOS EN ÁREA MANTENIMIENTO, MAESTRANZA Y OFICIOS, TRANSPORTE.

- Dependencias con Función Registral.

Dependencias con Función Registral	Magistrados	Funcionarios	Adm.	Ob.y Maest	Serv.e Inf.	Total
<i>Inspección Notarial</i>	0	1	1	0	1	3
<i>Registro Público de Comercio</i>	0	1	5	1	1	8
<i>Registro Único de Aspirantes con fines de Adopción</i>	0	0	1	0	0	1
Totales	0	2	7	1	2	12

R.P.C.: Registro Público de Comercio.
 RUAA: Registro único de aspirantes con fines de adopción.

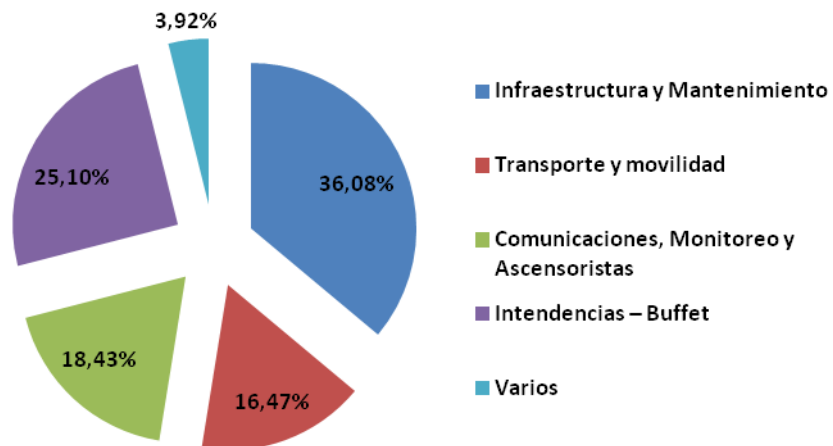
Resumen por Tipo de Dependencia

<i>Dependencias con Función Registral</i>	Total	%
<i>Inspección Notarial</i>	3	25,00%
<i>Registro Público de Comercio</i>	8	66,67%
<i>Registro Único de Aspirantes con fines de Adopción</i>	1	8,33%
Totales	12	100,00%

▸ Dependencias pertenecientes al Ministerio Público Fiscal.

Áreas	Magistrados	Funcionarios	Administ	Ob.y Maest	Serv.e Inf.	Total
<i>Procuración General</i>	1	2	4	2	4	13
<i>Fiscalías de Cámara</i>	0	2	4	1	0	7
<i>Fiscalías de Primera Instancia</i>	0	6	16	4	5	31
<i>Dependencias de Apoyo al Mrio. Fiscal</i>	0	0	15	3	18	36
Totales	1	10	39	10	27	87

Resumen por Tipo de Dependencia

Áreas	Total	%
<i>Procuración General</i>	13	14,94%
<i>Fiscalías de Cámara</i>	7	8,05%
<i>Fiscalías de Primera Instancia</i>	31	35,63%
<i>Dependencias de Apoyo al Mrio Fiscal</i>	36	41,38%
Totales	87	100,00%



GRAFICO Nº 5. DISTRIBUCIÓN DE RECURSOS HUMANOS EN EL MINISTERIO PÚBLICO FISCAL.

▸ Ministerio Público - Asesorías.

Asesorías	Magistrados	Funcionarios	Adm.	Ob.y Maest	Serv.e Inf.	Total	%
Asesorías de Cámara	0	3	9	3	0	15	71,43%
Asesorías de Menores	0	1	4	1	0	6	28,57%
Totales	0	4	13	4	0	21	100,00%

Resumen por Tipo de Dependencia

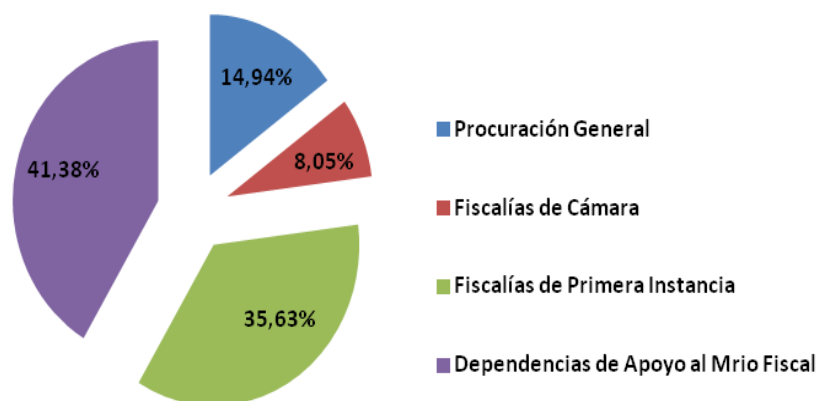
Asesorías	Total	%
Asesorías de Cámara	5	23,81%
Asesorías de Menores	16	76,19%
Totales	21	100,00%

▸ Ministerio Público de la Defensa.

Defensorías	Magistrados	Funcionarios	Adm.	Ob.y Maest	Serv.e Inf.	Total
Defensorías Oficiales de Cámara	0	2	5	1	0	8
Defensorías de Pobres y Ausentes de Cámara	0	2	11	2	0	15
Defensorías Oficiales de 1º Instancia	0	2	13	3	4	22
Defensorías de Pobres y Ausentes de 1º Inst.	0	3	11	2	0	16
Defensorías de Pobres, Ausentes e Incapaces	0	1	5	2	0	8
Totales	0	10	45	10	4	69

Resumen por Tipo de Dependencia

Defensorías	Total	%
Defensorías Oficiales de Cámara	8	11,59%
Defensorías de Pobres y Ausentes de Cámara	15	21,74%
Defensorías Oficiales de 1º Instancia	22	31,88%
Defensorías de Pobres y Ausentes de 1º Inst.	16	23,19%
Defensorías de Pobres, Ausentes e Incapaces	8	11,59%
Totales	69	100,00%



GRAFICO Nº 6. DISTRIBUCIÓN DE RECURSOS HUMANOS EN EL MINISTERIO PÚBLICO DE LA DEFENSA.

▸ Resumen

Áreas	Magistrados	Funcionarios	Administ	Ob.y Maest	Serv.e Inf.	Totales
Fiscalías	2	9	39	10	27	87
Defensorías	0	4	13	4	0	21
Asesorías	0	10	45	10	4	69
Totales	2	23	97	24	31	177

Resumen por Tipo de Dependencia

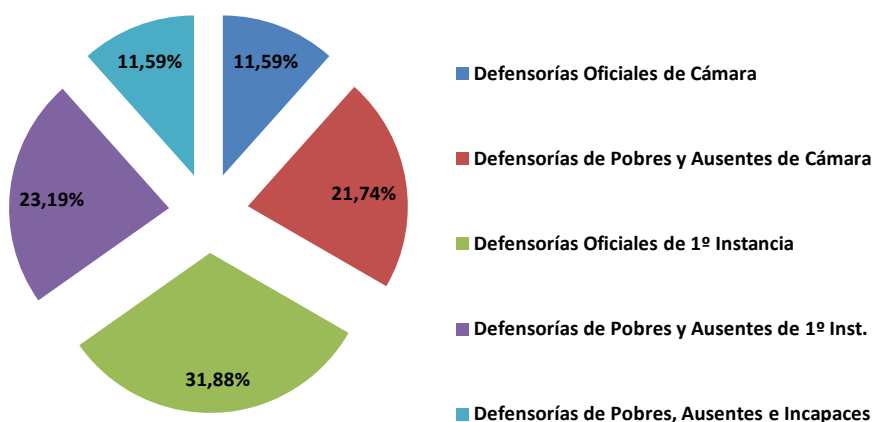
Áreas	Totales	%
Fiscalías	87	49,15%
Defensorías	21	11,86%
Asesorías	69	38,98%
Totales	177	100,00%



GRAFICO Nº 7. COMPARATIVO DE RECURSOS HUMANOS EN EL MINISTERIO PÚBLICO.

- DISTRIBUCIÓN DE LOS RECURSOS HUMANOS POR ESCALAFÓN Y CIRCUNSCRIPCIÓN.

Escalafón	1° Circ.	2° Circ.	3° Circ.	Totales	%
Magistrados	55	8	5	68	4,53%
Funcionarios	63	9	5	77	5,13%
Administrativos	731	111	39	881	58,73%
Obrero y Maestranza	109	11	7	127	8,47%
Servicios e Infraestructura	310	23	14	347	23,13%
Totales	1268	162	70	1500	100,00%
%	84,53%	10,80%	4,67%	100,00%	

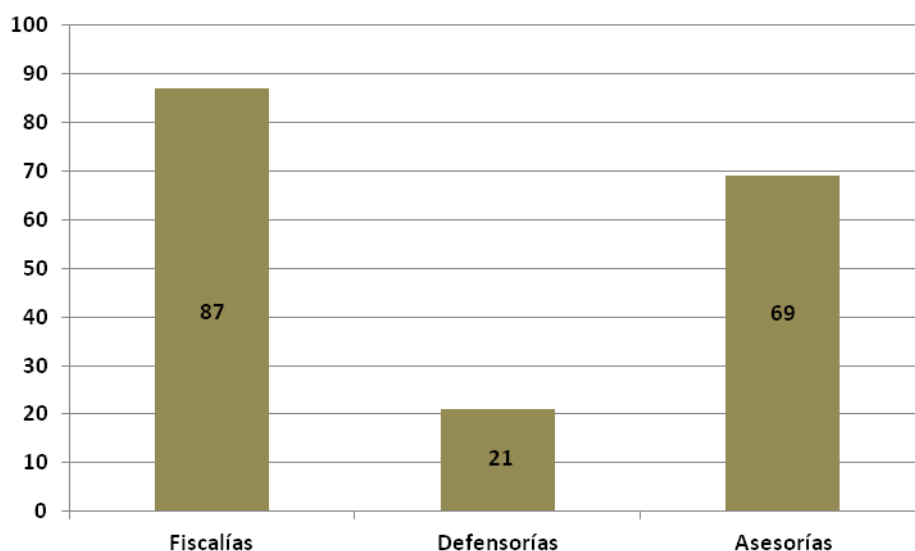

GRAFICO Nº 8. RECURSOS HUMANOS POR ESCALAFÓN Y CIRCUNSCRIPCIÓN.



GRAFICO Nº 9. RECURSOS HUMANOS POR CIRCUNSCRIPCIÓN Y ESCALAFÓN.

- DISTRIBUCIÓN DE LOS RRHH SEGÚN EL TÍTULO O PROFESIÓN.

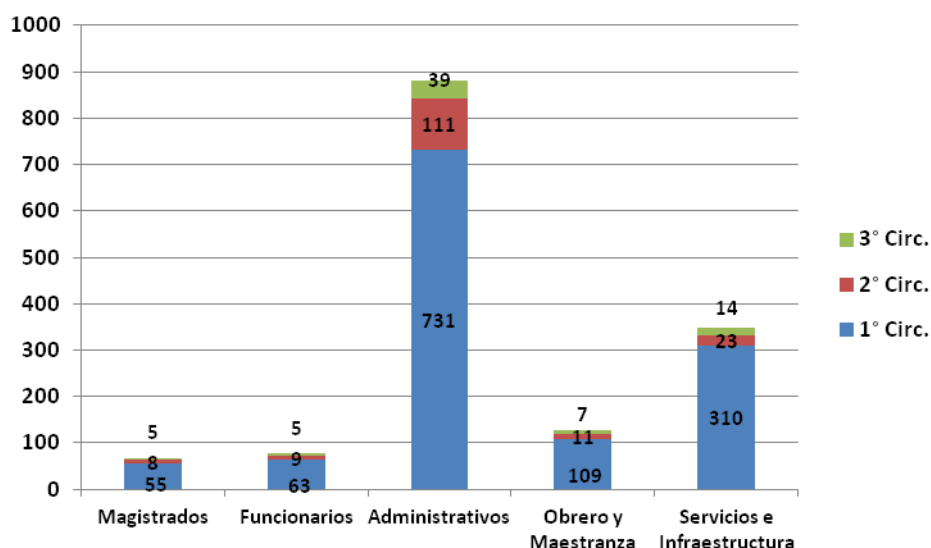
Título	Totales	%
Secundario Completo	615	41,00%
Abogados	392	26,13%
Docentes (1)	39	2,60%
Primario Completo	78	5,20%
Escribanos	5	0,33%
Profesores	56	3,73%
CPN / Lic. Adm Emp / Lic. Adm. Pública / Lic. En Economía	42	2,80%
Informáticos Univ. y Terc.	31	2,07%
Médicos (2)	19	1,27%
Oficiales de Policía /Gendarmería	23	1,53%
Psicólogos, psiquiatras, etc. (3)	26	1,73%
Asistentes / Trabajadores Sociales (4)	9	0,60%
Maestros Mayores de Obra	8	0,53%

Varios (5)	40	2,67%
Ingenierías varias (6)	12	0,80%
Licenciaturas varias (7)	54	3,60%
Técnico Varios (8)	51	3,40%
Totales	1500	100,00%

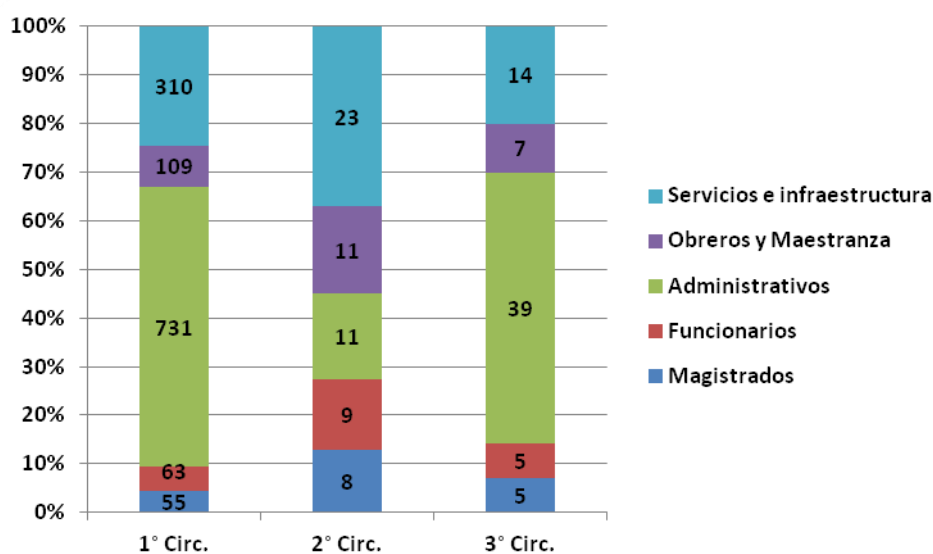
* Ver Anexo

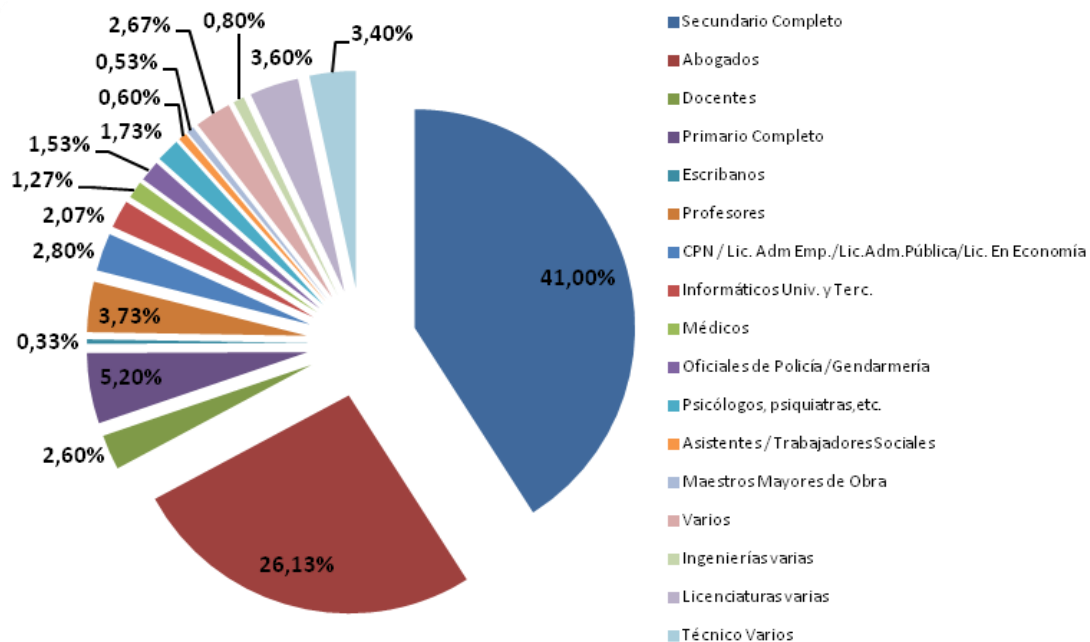

- DISTRIBUCIÓN DE LOS RRHH POR NIVEL DE INSTRUCCIÓN Y SEXO.

Nivel de Instrucción/sexo	Femenino	Masculino	Total	%
Primario	10	68	78	5,20%
Secundario	255	370	625	41,67%
Terciario	97	80	177	11,80%
Universitario	401	219	620	41,33%
Total general	763	737	1500	100,00%
	50,87%	49,13%	100,00%	

Nivel de Instrucción/sexo	Femenino	Masculino
Primario	0,67%	4,53%
Secundario	0,17	24,67%
Terciario	6,47%	5,33%
Universitario	26,73%	14,60%
Total general	50,87%	49,13%



GRAFICO Nº 10. RECURSOS HUMANOS POR NIVEL DE INSTRUCCIÓN Y SEXO.

- DISTRIBUCIÓN DE LOS RRHH POR SEXO Y CIRCUNSCRIPCIÓN.

Circunscripciones	Femenino	Masculino	Total	Femenino	Masculino
1ª Circunscripción	653	615	1268	43,53%	41,00%
2ª Circunscripción	81	81	162	5,40%	5,40%
3ª Circunscripción	29	41	70	1,93%	2,73%
Totales	763	737	1500	50,87%	49,13%
	50,87%	49,13%	100,00%		

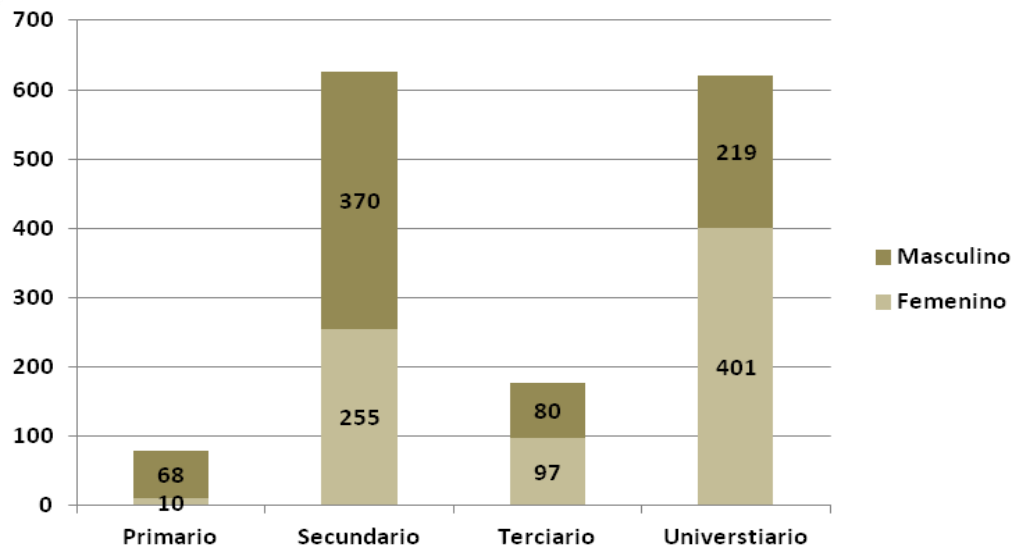

GRAFICO Nº 11. RECURSOS HUMANOS POR CIRCUNSCRIPCIÓN Y SEXO.

- **ANÁLISIS DE LOS GRUPOS ETARIOS.**

El análisis de los grupos etarios, al igual que en el cuadro anterior, se realiza solamente con los agentes activos, es decir, no se consideran aquellos con uso de licencia gremial.

Asimismo, no se incluyen los recursos humanos del Tribunal Electoral Permanente.

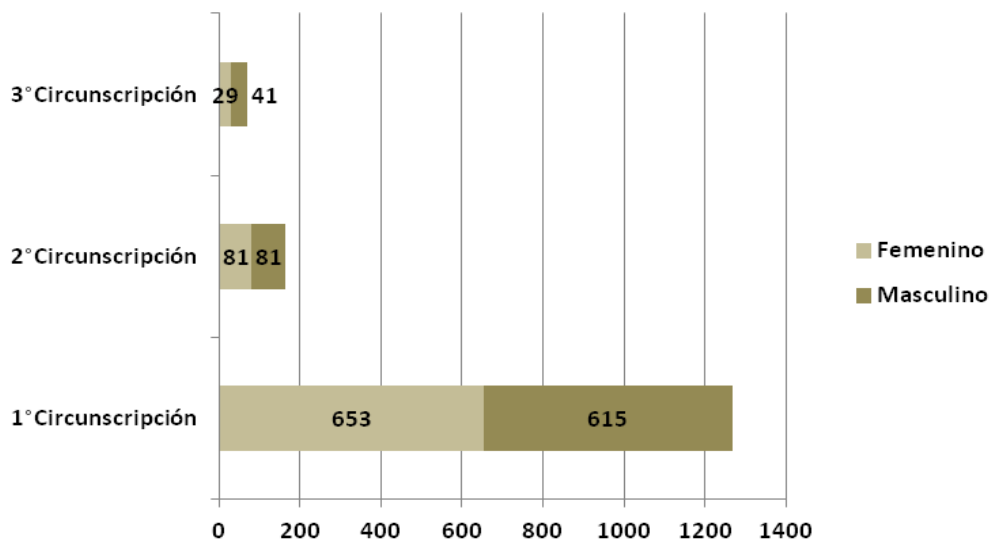
- **Recursos Humanos por Grupos Etarios.**

Edad Máxima	75
Edad Mínima	20
Rango	56
Edad Promedio	43

Grupo Etario	Frecuencia
menos - 21	2
21 - 25	50
26 - 30	144
31 - 35	182
36 - 40	229
41 - 45	271
46 - 50	261
50 - 55	214
56 - 60	118
60 - 65	25
66 - 70	2
70 - 75	2
Totales	1500



GRAFICO N° 12. RECURSOS HUMANOS POR GRUPO ETARIO.

• MAGISTRADOS Y FUNCIONARIO POR GÉNERO.

Magistrados y Funcionarios	Femenino	Masculino	Total general	% Femenino	% Masculino
ASESOR DE 1ra INSTANCIA	2	1	3	2,07%	2,07%
ASESOR DE CAMARA	1	0	1	0,69%	0,69%
DEFENSOR DE 1ra INSTANCIA	3	3	6	4,14%	4,14%
DEFENSOR DE CAMARA	4	0	4	2,76%	2,76%
FISCAL DE 1ra INSTANCIA	3	3	6	4,14%	4,14%
FISCAL DE CAMARA	1	1	2	1,38%	1,38%
JUEZ DE 1ra INSTANCIA	9	12	21	14,48%	14,48%
JUEZ DE CAMARA	16	8	24	16,55%	16,55%
JUEZ DE PAZ DE M.C. LETRADO	9	5	14	9,66%	9,66%
JUEZ DE PAZ DE MENOR C.	1	2	3	2,07%	2,07%
MEDICO FORENSE - LEGISTA	1	1	2	1,38%	1,38%
JEFE LAB.MEDICO FORENSE	0	1	1	0,69%	0,69%
SUB-JEFE LAB. MEDICO FORENSE	1	0	1	0,69%	0,69%
MEDICO JEFE	0	1	1	0,69%	0,69%
MEDICO SUB-JEFE	0	1	1	0,69%	0,69%
PRESIDENTE-MINISTRO-PROCURADOR GRAL.	0	6	6	4,14%	4,14%
SECRETARIO DE 1ra INSTANCIA	19	10	29	20,00%	20,00%
SECRETARIO DE CAMARA	7	3	10	6,90%	6,90%
SECRETARIO DEL EXCMO. STJ	3	0	3	2,07%	2,07%
SECRETARIO RELATOR DEL S.T.J.	5	2	7	4,83%	4,83%
Total general	85	60	145	100,00%	100,00%

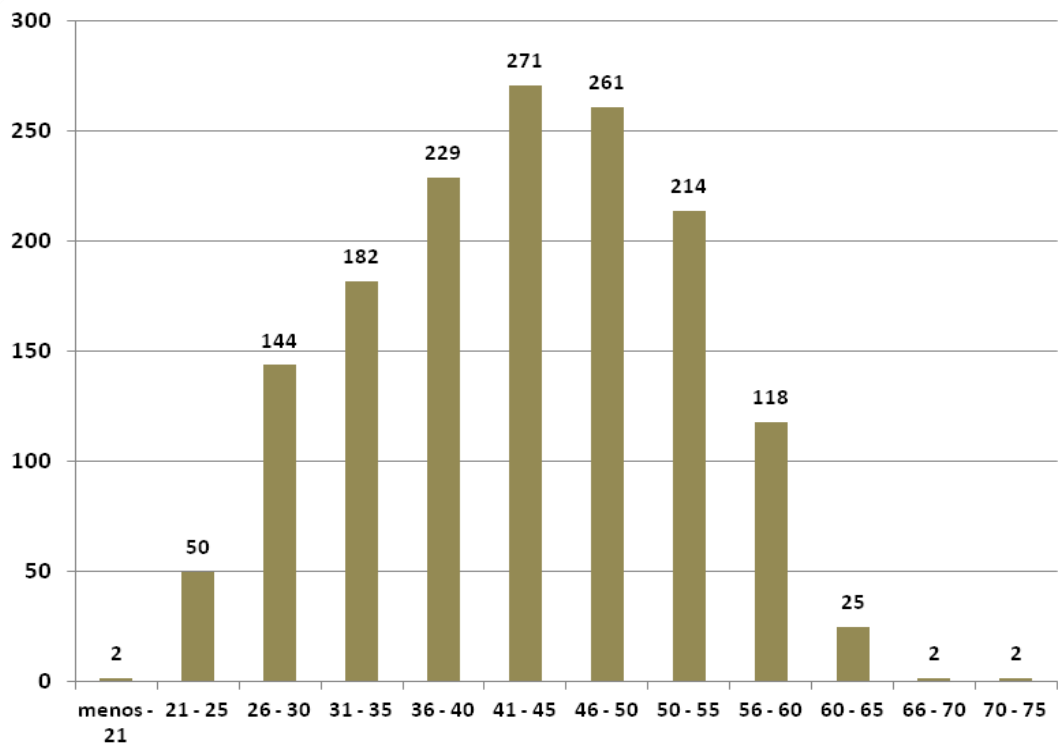

GRAFICO N° 13. MAGISTRADOS Y FUNCIONARIOS SEGÚN EL GÉNERO.



GRAFICO Nº 14. MAGISTRADOS Y FUNCIONARIOS SEGÚN EL GÉNERO TOTALES.

Anexos

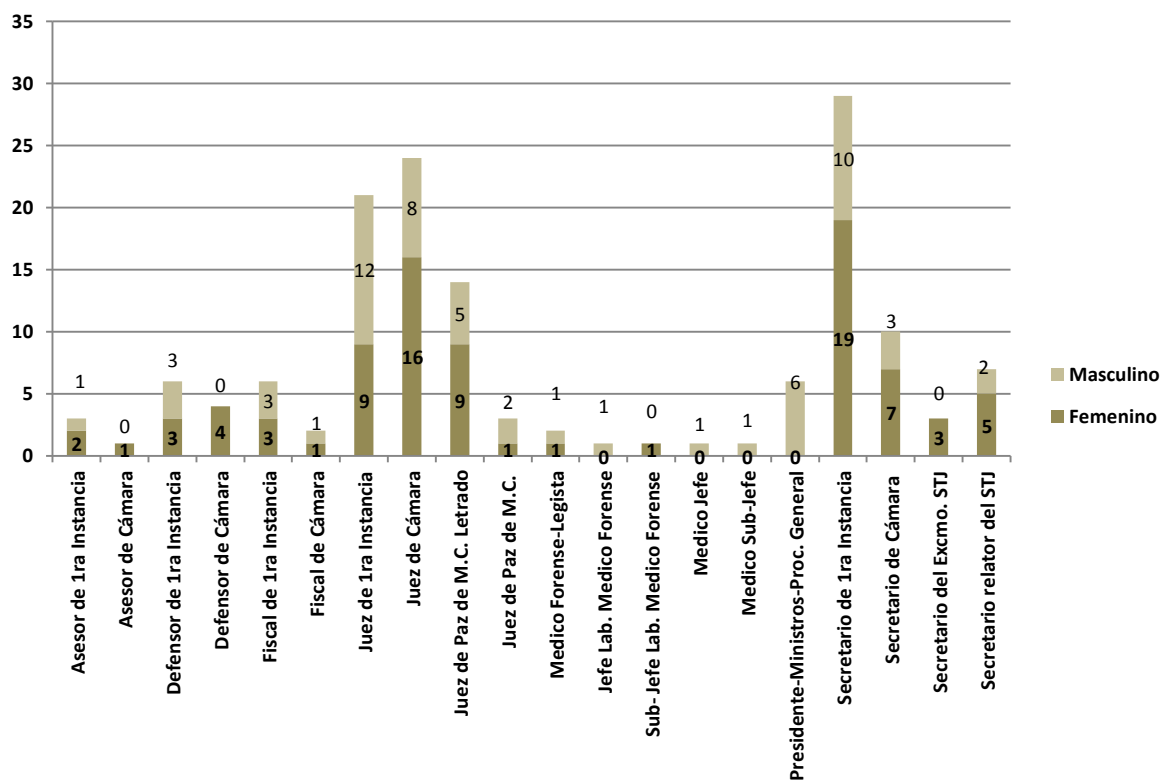
1°) DEFINICIONES DE FUNCIONES

Función de Apoyo: tareas relacionadas con la función jurisdiccional que, con el propósito de lograr un mejor funcionamiento, se centralizan, sin depender en forma directa de los órganos jurisdiccionales. Por ejemplo: Oficina de Notificaciones, Mesa de Entradas Centrales, Mesas Derivadoras, Unidad de Expedición y de Recepción de Antecedentes Penales, Oficina de Certificaciones, Médicos Forenses, Gabinete psicosocial, Peritos Contadores, Perito Médicos Oficiales, etc.1

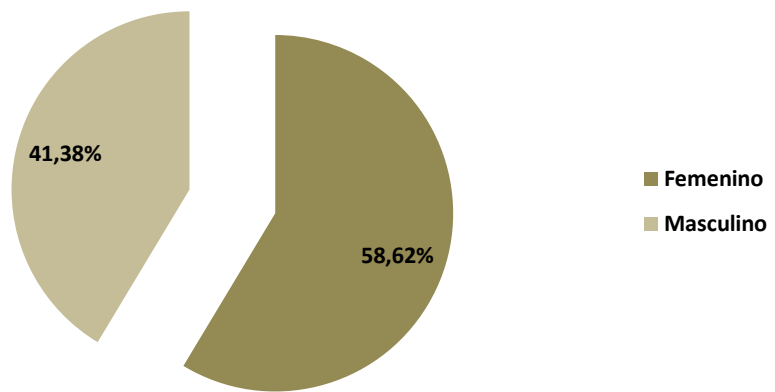
Funciones Administrativas: tareas cuyo objetivo es proporcionar recursos humanos materiales tecnológicos, económicos, profesionales, etc. para un mejor servicio de la función jurisdiccional. Poder Ejemplo: Dirección de Administración, Dirección de Informática, Biblioteca, Mantenimiento, Estadísticas, Proyectos Técnicos, etc.

Función Jurisdiccional: ejercicio de la potestad de administrar justicia.

Función del Ministerio Público: ejercicio de la potestad de la defensa de los intereses de la sociedad y del estado.

A estas cuatro funciones, a nivel provincial y desde el año 2011, se le agrega un rubro más: ***Funciones de Mantenimiento, Maestranzas, Oficios y Transporte.*** Las dependencias que pertenecen a este nuevo rubro se encuentran dentro de la Función Administrativa según el Convenio Ju.Fe.Jus., no obstante para una mejor descripción de los recursos humanos, se las separa del grupo principal.

2°) DEPENDENCIA CONSIDERADAS SEGÚN LAS FUNCIONES DEFINIDAS

- **Dependencias Administrativas**

Dependencias Puramente Administrativas:

Secretaría de Gobierno	11
Secretaría de Gobierno – Administrativo	13
Cuerpo Letrado de Apoyo	18
Dirección de Recursos Humanos	44
Junta Federal de Cortes y Sup.Trib.	162
Secretaría de Gobierno – Área Médicos	193
Secretaría de gobierno – Área Superintendencia	213
Departamento de Ceremonial y Prensa	216
Unidad Central de Gestión y Administración de Programas	241

Dependencias Financieras / Contables

Servicio Administrativo Financiero	22
Suministro	23
Departamento Contable	24
Departamento Impositivo	25
Mesa de Entradas	26
Sueldos	27
Tesorería	28
Ordenzas del SAF.	29
Patrimonio	200

Tecnológicas	
Dirección de Sistemas	30
Dirección de Sistemas – UAP	177
Departamento de Informática Jurisprudencial	173
DSI-Edificio de Tribunales	208
DSI-Edificio de Familia	209
DSI-Edificio de España 157	210
DSI-Edificio STJ	211
Área Técnica (Portal Web)	250

Bibliotecas	
Dirección de Biblioteca	33
Biblioteca 2 Circunscripción Judicial – Clorinda	125
Biblioteca Departamental - 3 Circ. – Las Lomitas	169
Dirección de Biblioteca – STJ	212
Oficina de Jurisprudencia del Superior Tribunal de Justicia	251

Escuela Judicial / Estadísticas /Comunicación Institucional	
Área Estadísticas	12
Prensa	21
Escuela Judicial	47

Varios	
Personal Afectado a RRHH (Acta 2637 pto 21)	194
Secretaría de la Mujer	243
Oficina de la Mujer del Poder Judicial de Formosa	244

- **Dependencias de Apoyo.**

Archivos	
Archiv Gral de Tribunales	31
Archiv Gral de Tribunales - Mision Laishi	32

Aéreas de Medicina Forense	
Delegación Capital	45
Delegación Clorinda	130
Delegación Las Lomitas	149
Morge Judicial San Antonio	203
Centro de Investigaciones Forense del Poder Judicial	230
Centro de Investigaciones Forense del Poder Judicial - Laboratorio Criminalístico Forense	238
Centro de Investigaciones Forense del Poder Judicial - Laboratorio de Medicina Forense	239

Oficinas de Mandamientos y Notificaciones	
Delegación Capital	35
Delegación El Colorado	112
Delegación Clorinda	126
Delegación Las Lomitas	147

Servicios Sociales y Gabinete psiquiátrico	
Gabinete Psiquiatrico Judicial	48

Departamento de Servicio Social - Auxiliar Menores	65
Departamento de servicio Social - Auxiliar Familia	66
Otros	
Secretarios Relatores del Exmo.STJ	7
Mesa Gral. De Entradas del S.T.J.	42
Servicio de Información y Atención al Ciudadano	190
Oficina de Gestión de Audiencias – Capital	197
Mesa Gral de Entradas – Juzgados Civiles	195
Departamento Contable – Exmo. Tribunal del Trabajo	192
Mesa Gral de Entradas - Recepción de Escritos y Dil. - Juzgado Civil y Comercial - Registro de Adjudicacion de Causas y Juicios Universales e Inhabilitaciones (Acta 2820 p.3)	252
Oficina de Gestión de Audiencias - Clorinda	253
Oficina de Jurisprudencia del Superior Tribunal de Justicia	251
• Dependencias de con Función Registral.	
Inspección Notarial	46
RPC	82
Registro único de Aspirantes con fines de Adopción	43
• Dependencias de con Función de Mantenimiento, Ordenanzas, Oficios y Transporte.	
Infraestructura – Mantenimiento	
Oficina de Infraestructura	36
Oficina de Proyectos, Evaluación y Control	37
Oficina de Obras	38
Oficina de Servicio Electrico y Refrigeración	39
Talleres de Reciclaje y Jardinería	40
Taller de Máquinas y Relojes	41
Oficina de Infraestructura Clorinda	127
Infraestructura Edificio Tribunales	187
Infraestructura – Las Lomitas	148
Taller de Máquinas y Relojes	19
Infraestructura – Oficina de Obras (España 157)	215
Transporte y movilidad	
Parque Automotor	20
Parque Automotor 3º Circ.	146
Parque Automotor - 2 Circunscripcion	246
Comunicaciones Telefónicas, Monitoreo y Ascensoristas	
Secretaría de Gobierno – Telefonistas / Recepción	14
Central Telefonica - S. Adm. - Clorinda	128
Telefonistas y Recpecionistas de Edificio Central	184
Oficina de Control y Monitoreo	185
Asensoristas	186
Intendencias	
Intendencia Edificio Central	15

Intendencia España 1	16
Intendencia España 157	17
Intendencia - Clorinda	129
Intendencia Las Lomitas	189
Buffet STJ	198
Intendencia-Edificio Tribunales	205

Varios

Taller de Impresiones	34
-----------------------	----

- **Ministerio Público Fiscal**

Procuración General

Procurador General y Secretario	6
Secretario de Procuración	8

Fiscalías de Cámara

Fiscalías de Cámara Nº 1	91,92
Fiscalías de Cámara Nº 2	93

Fiscalías de 1º Instancia

Fiscalía Nº 1 – Capital	101
Fiscalía Nº 2 – Capital	102
Fiscalía Nº 3 – Capital	103
Fiscalía Nº 4 – Capital	104
Fiscalía Nº 1 – Clorinda	138
Fiscalía Nº 2 – Clorinda	139
Fiscalía Nº 1 – Las Lomitas	154

Dependencias de Apoyo al Ministerio Fiscal

Mesa de Entradas de Fiscalía	100
Unidad Fiscal del Programa de Oralidad del Fuero Penal	199
Unidad Fiscal de Seguimiento de Causas Penales	231
Fiscalía - Ministerio Publico - Empleados de las Cuatro Fiscalías	
Unidad Fiscal de Selección de Causas Clorinda	
Unidad de Enlace de la Procuración General del Superior Tribunal de justicia para la coordinación en materia de violencia intrafamiliar y de género	
Sub Unidad Central de carga de Datos e Identificación de personas	

Ministerio Público de la Defensa

Defensorías Oficiales de Cámara

Defensoría Oficial de Cámara Nº 1	94,95
Defensoría Oficial de Cámara Nº 2	96

Defensorías de Pobres y Ausentes de Cámara

Defensoría de Pobres y Ausentes de Cámara Nº 1	97,98
Defensoría de Pobres y Ausentes de Cámara Nº 2	99

Defensorías Oficiales de 1º Instancia

Defensoría Oficial Nº 1 – Capital	105,106
Defensoría Oficial Nº 2 – Capital	107
Defensoría Oficial – Clorinda	140
Defensoría Oficial – Las Lomitas	155

Defensoría de Pobres y Ausentes de 1º Instancia

Defensoría de Pobres y Ausentes Nº 1 -Capital	110
Defensoría de Pobres y Ausentes Nº 2 -Capital	111
Defensoría de Pobres y Ausentes – Las Lomitas	156

Defensoría de Pobres Ausentes e Incapaces

Defensoría de Pobres, Ausentes e Incapaces – El Colorado	168
Defensoría de Pobres, Ausentes e Incapaces – Clorinda	142

- **Ministerio Público Asesorías**

Asesorías de Cámara

Asesoría de Menores e Incapaces de Cámara 167

Asesorías de Menores

Asesoría de Menores e Incapaces – Capital 108

Asesoría de Menores del Juzgado de Menores – Capital 109

Asesoría de Menores – Clorinda 141

3°) TÍTULOS Y PROFESIONES.

(1) **Docentes Incluye:** Docentes, Mestros y Maestros Jardineros.

(2) **Médicos Incluye:** Médicos Clínicos, cirujano, Legistas, especialista en anatomía patológica.

(3) **Psicólogos/Psiquiatras/etc. Incluye:** Psicólogos, Psiquiatras, Psicopedagogos, Psicólogos Sociales, Psiquiatras.

(4) **Asistentes / Trabajadores Sociales Incluye:** Asistentes Sociales y Trabajadores Sociales.

(5) **Varios Incluye:** Traductor en Lengua Portuguesa, Agrónomo, Bibliotecario, Mecánico Dental, Perito Accidentólogo / Documentólogo, Martillero Público Nacional, Perito, Secretariado Ejecutivo, Trabajador Social, Obstetra, Periodista, Procuradores. Diseñador Gráfico, técnico/a en publicidad.

(6) **Ingenierías Varias Incluye:** Ingeniería Forestal, Ingeniería Química, Ingeniería Civil, Ingeniería Electronica y Arquitectura

(7) **Licenciaturas Varias Incluye:** Lic. en Gestión Educativa, Lic. En accidentología vial, Lic. en Administración, Lic. En Administración de Empresas, Lic. En Economía, Lic. En Informática, Lic. En Psicología, Lic. en Filosofía, Lic. en Gestión Económica, Lic. en Ciencias de la Educación, Lic. en Periodismo, Lic. en Relaciones Internacionales, Lic. en Seguridad, Lic. en Servicio Social, Lic. en Sistemas, Lic. en Trabajo social, Lic. en Administración Pública, Lic. en Criminalística, Lic. En Ciencias Políticas y Lic. en Enfermería.

(8) **Técnicos Varios Incluye:** Técnico en Psicología, en administración Pública, Técnico en Estadística, Técnico en Administración de Empresas, Técnico Bibliotecario, Técnico Superior en Despacho Aduanero, Técnico Bancario, Técnico Radiólogo, Técnico Mecánico Electricista, Técnico en Hotelería y Turismo, Técnico Contable, Técnico en Agronegocios, Técnico en Agricultura. Técnico en Alimentos y Técnico en Comunicación social.